

# PROGRAMAÇÃO

24  
maio

SEXTA-FEIRA

08:30 – 09:20

Credenciamento

09:20 – 09:30

Boas Vindas do Presidente da APES Dr. Antônio José Nunes Faria (ES)

09:30 – 10:10

Cutting e Suicidabilidade: A experiência da Primeira Enfermaria de Psiquiatria da infância e Adolescência do ES.

Palestrante: *Dr. Janine Andrade Moscon (ES)*

Presidente: *Dr. Sayhonora Christina de Almeida Zanotti (ES)*

10:10 – 11:40

Conferência de Abertura: "Nova Política Nacional sobre Drogas"

Palestrante: *Dr. Quirino Cordeiro Júnior (DF)*

Presidente: *Dr. Fausto Amarante (ES)*

11:40 – 12:00

Coffee Break

12:00 – 12:30

Mini Conferência: "A Velha Depressão nos Novos Tempos"

Palestrante: *Dr. Tânia Mara Alves Prates (ES)*

Presidente: *Dr. Leticia Maria Akel Mameri Trés (ES)*

12:30 – 14:00

Conferência da Indústria DAIICHI-SANKYO - "Prática clínica no tratamento de depressão bipolar: uma nova opção terapêutica"

Palestrante: *Dr. Elisa Brietzke (SP)*

Presidente: *Dr. Vitor Maia Santos (ES)*

14:00 – 15:10

Mesa Redonda: Medicina e Estilo de vida e suas implicações na Psiquiatria

Moderador: *Dr. Valdir Ribeiro Campos (ES)*

14:00 – 14:20

O que é MEV, pilares e conceitos importantes. Microbiota: principais evidências.

Palestrante: *Dr. Ana Paula Lopes Carvalho (SP)*

14:20 – 14:40

Atividade Física e Saúde Mental: Orientações baseadas em evidências. O exercício como medicação

Palestrante: *Dr. Felipe Barreto Schuch (RS)*

14:40 – 15:00

O Estilo de Vida começa na infância: Importância da Medicina do Estilo de Vida para a Saúde Mental nos Primeiros anos de vida.

Palestrante: *Dr. Denise Lellis (SP)*

15:00 – 15:20

Coffee Break

15:20 – 16:10

Conferência: Psicoterapias na Era digital

Palestrante: *Dr. José Nazar (ES)*

Presidente: *Dr. Edson Dias da Costa (ES)*

16:10 – 17:40

Mesa Redonda: A Prática Clínica no Internamento

Psiquiátrico

Moderador: *Dr. Jovino da Silva Alves Araújo (ES)*

16:10 – 16:25

Quando internar e quando dar alta

Palestrante: *Dr. Nataniel Antonio Silveira Carioca (ES)*

16:25 – 16:40

Diversidade de gênero na clínica psiquiátrica de internação

Palestrante: *Dr. Ana Patricia Avancini Brasil (ES)*

16:40 – 16:55

O paciente refratário

Palestrante: *Dr. Paulo César Pedrosa de Aragão (ES)*

16:55 – 17:10

Protocolo antitabagismo em Internação

Palestrante: *Dr. Edson Kruger Batista (ES)*

17:10 – 17:40

Discussão

17:40 – 18:20

Conferência: O Impacto da Neosexualidade Sobre o Futuro da Psiquiatria

Palestrante: *Dr. Carmita Helena Najjar Abdo (SP)*

Presidente: *Dr. Antônio José Nunes Faria (ES)*

18:20- 19:10

Conferência: Desafios nas indicações terapêuticas em Psiquiatria: ECT e anti-psicóticos de depósito.

Palestrante: *Dr. Frederico Duarte Garcia (MG)*

Presidente: *Dr. Maria Benedita Barbosa Reis (ES)*

19:10 – 21:00

Happy Hour de abertura

25  
maio

SÁBADO

09:00 – 09:50

Conferência: Transtornos alimentares: Desafios no diagnóstico e tratamento

Palestrante: *Dr. Bruno Palazzo Nazar (RJ)*

Presidente: *Dr. Lara Giovanna Menezes (ES)*

09:50 -10:20

Café com visita aos expositores

10:20 - 11:20

Conferência da Indústria APSEN - A importância da insônia no tratamento da depressão. Impacto e manejo terapêutico.

Palestrante: *Dr. Michel Haddad (SP)*

Presidente: *Dr. Karisten Soares Martins (ES)*

11:20 – 12:30

Mesa Redonda: Psiquiatria Ocupacional

Moderadora: *Dr. Licia Fabris Colodete Libania (ES)*

11:20 - 11:40

Saúde mental do Médico

Palestrante: *Dr. Leticia Maria Akel Mameri Trés (ES)*

11:40 – 12:00

Síndrome de Burnout Palestrante: *Dr. Valber Dias Pinto (ES)*

12:00 – 12:30

Estresse Pós-traumático em populações atingidas por desastres tecnológicos

Palestrante: *Dr. Frederico Duarte Garcia (MG)*

12:30 – 13:00

Encerramento

PATROCÍNIO:



APOIO:



Inscrições: [www.apesabp.org.br](http://www.apesabp.org.br)



XIJORNADACAPIXABA  
DE PSQUIATRIA

PSQUIATRIA E SOCIEDADE:  
QUEBRANDO TABU

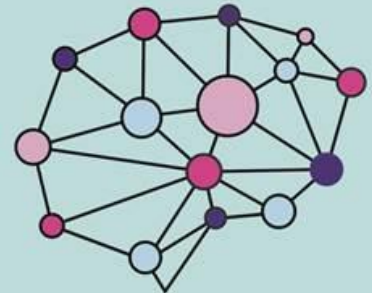

24 e 25 de maio de 2019  
Hotel Golden Tulip - Vitória - ES